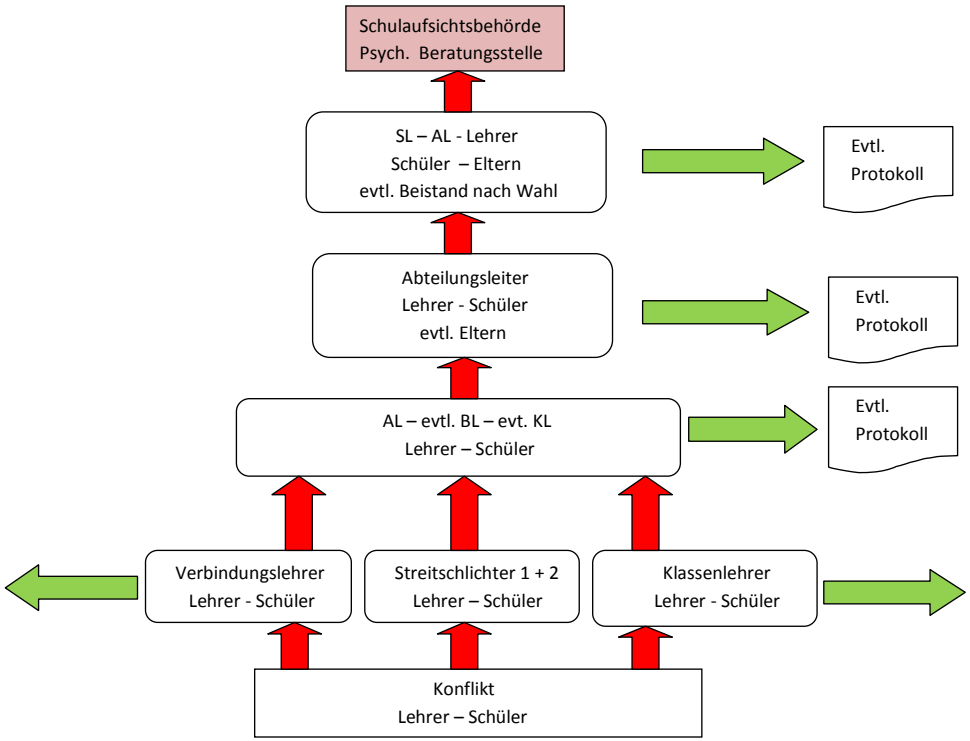

Zusatzbemerkung: Je nach Sachlage können einzelne Stufen auch übergangen werden

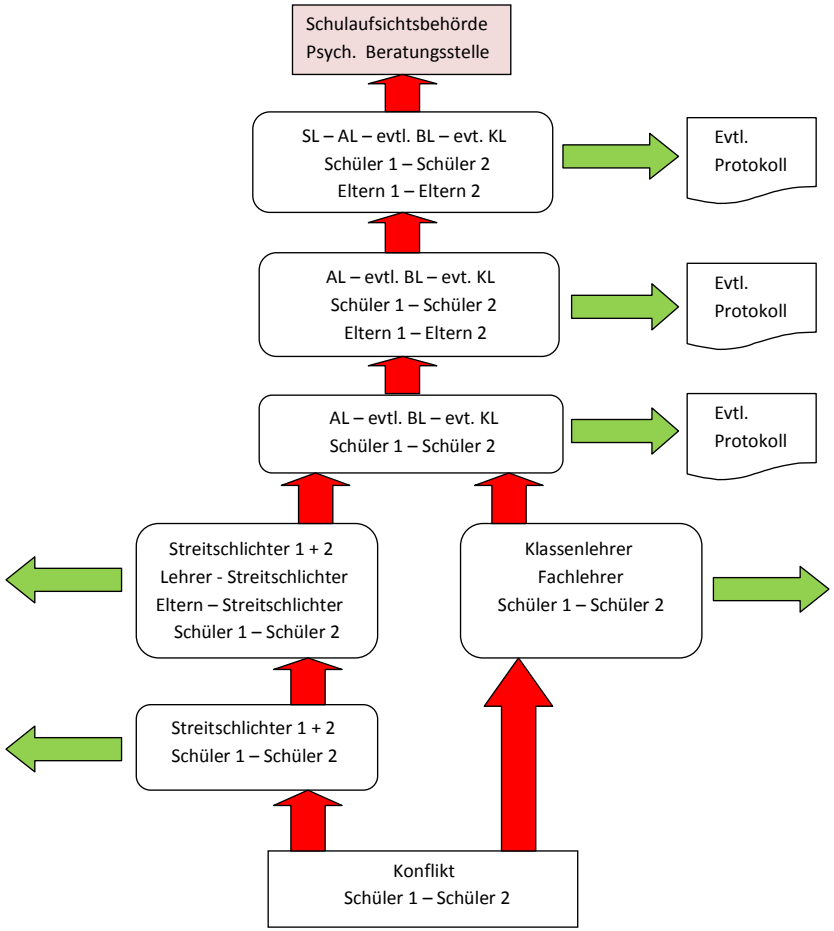

Zusatzbemerkung: Je nach Sachlage können einzelne Stufen auch übergangen werden

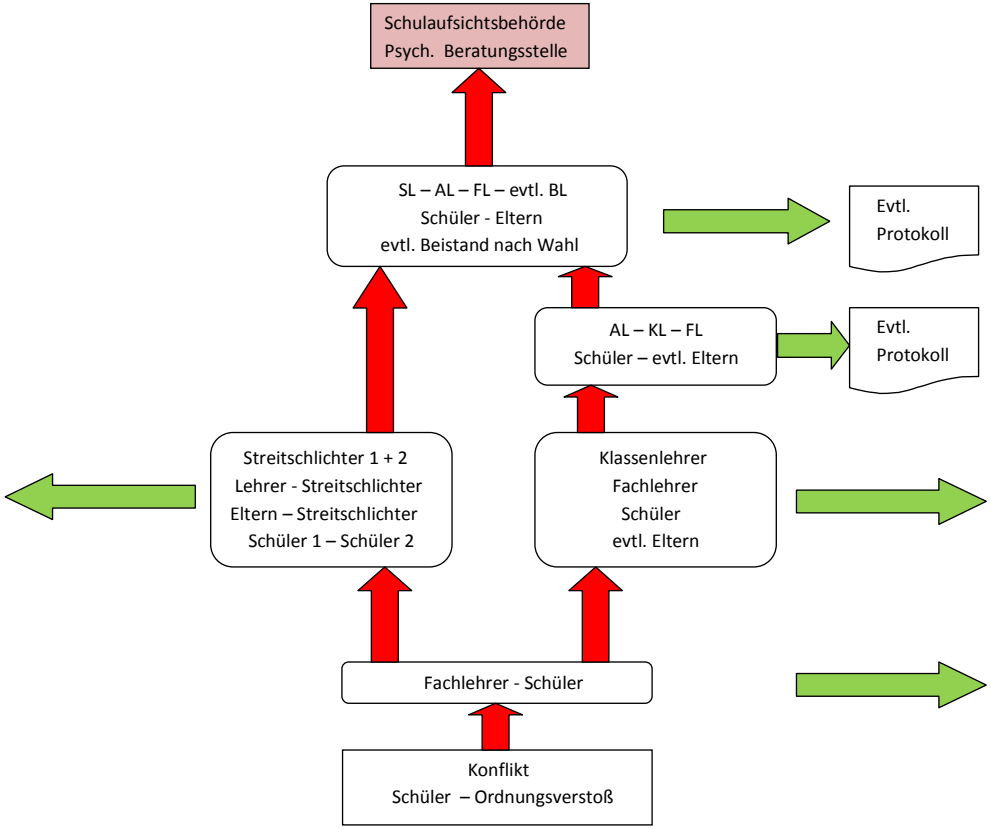

Zusatzbemerkung: Je nach Sachlage können einzelne Stufen auch übergangen werden